Evangelische Stiftung Hephata Wohnen gGmbH // Organigramm 2024

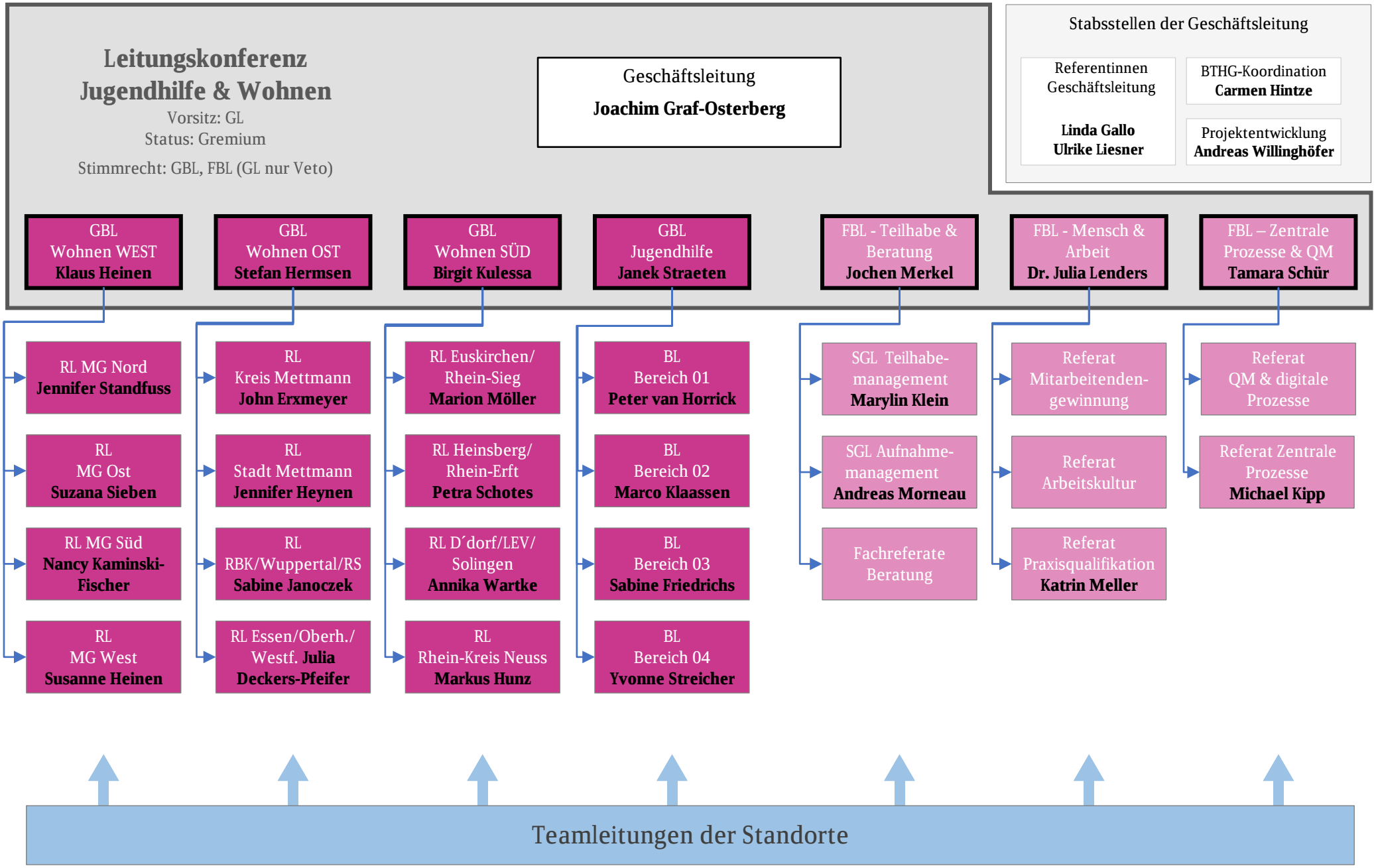

Version 1.7 \\ Stand: 10.06.2024 \\ zur Veröffentlichung \\ Freigabe: Graf-Osterberg
Abkürzungen: GL - Geschäftsleitung, GBL - Geschäftsbereichsleitung, FBL – Fachbereichsleitung, BL – Bereichsleitung, RL – Regionalleitung, SGL - Sachgebietsleitung